



ESTADO DE SANTA CATARINA - SECRETARIA DE ESTADO DA SAÚDE  
COLEGIADO DE GESTÃO REGIONAL DA SERRA CATARINENSE  
COMISSÃO INTERGESTORA REGIONAL  
CIR - SERRA CATARINENSE

## DELIBERAÇÃO Nº 27/CIR SERRA CATARINENSE/2022

A COMISSÃO INTERGESTORA REGIONAL - CIR SERRA CATARINENSE, COM BASE NAS SUAS COMPETÊNCIAS REGIMENTAIS E NO USO DE SUAS ATRIBUIÇÕES, EM REUNIÃO ORDINÁRIA DO DIA 19 DE MAIO DE 2022, NO HORÁRIO DAS 13H30M, NAS DEPENDÊNCIAS DO ORION PARQUE, NO MUNICÍPIO DE LAGES;

### RESOLVE:

APROVAR O PLANO DE TRABALHO PARA USO DO INCENTIVO FINANCEIRO DE IMPLANTAÇÃO DA POLÍTICA HOSPIOTALAR CATARINENSE REFERENTE AO ANO DE 2022, OBJETIVANDO A CELEBRAÇÃO DE CONVÊNIO ENTRE O HOSPITAL FREI ROGÉRIO (ANITA GARIBALDI) E O FUNDO ESTADUAL DE SAÚDE DE SANTA CATARINA. RELEVANTE SALIENTAR QUE A FINALIDADE DE TAL CONVÊNIO É MINIMIZAR A ENORME DIFICULDADE FINANCEIRA DO HOSPITAL FREI ROGÉRIO. ALÉM DE COBRIR O CUSTEIO, MANUTENÇÃO E AMPLIAÇÃO DOS SERVIÇOS DE SAÚDE PRESTADOS POR ESSA INSTITUIÇÃO PARA TODA A REGIÃO DE SAÚDE DA SERRA CATARINENSE. VISANDO RESOLUTIVIDADE, EM ASSEGURAR ASSISTÊNCIA MÉDICA COMPLETA, CURATIVA E PREVENTIVA, ATRAVÉS DA AQUISIÇÃO DE MATERIAIS HOSPITALARES E MEDICAMENTOS, MANUTENÇÃO DE EQUIPAMENTOS, MATERIAIS DE LIMPEZA, COMPRA DE UNIFORMES PARA OS COLABORADORES, ALIMENTOS, E PAGAMENTO DE SALÁRIOS DOS FUNCIONÁRIOS. AQUÉM DOS FATOS RELATOS A INTENÇÃO DO HOSPITAL FREI ROGÉRIO É CONTINUAR REALIZANDO CIRURGIAS ELETIVAS AMBULATORIAIS E EFETIVAR E AMPLIAR O SERVIÇO DE SAÚDE MENTAL. SENDO O VALOR MENSAL - R\$ 222.656,00 - TOTAL GERAL (12 MESES) - R\$ 2.671,872,00.

LAGES, 19 DE MAIO DE 2022.

  
**CLAITON CAMARGO DE SOUZA**  
COORDENADOR DA CIR SERRA CATARINENSE.

---

COMISSÃO INTERGESTORA REGIONAL  
CIR - SERRA CATARINENSE

SECRETARIA MUNICIPAL DE SAÚDE DE LAGES  
Praça Leoberto Leal, nº 20 - CEP: 88501-310 - Contato: (049) 3251 - 7658  
E-mail: [gabinete@saudelages.sc.gov.br](mailto:gabinete@saudelages.sc.gov.br)

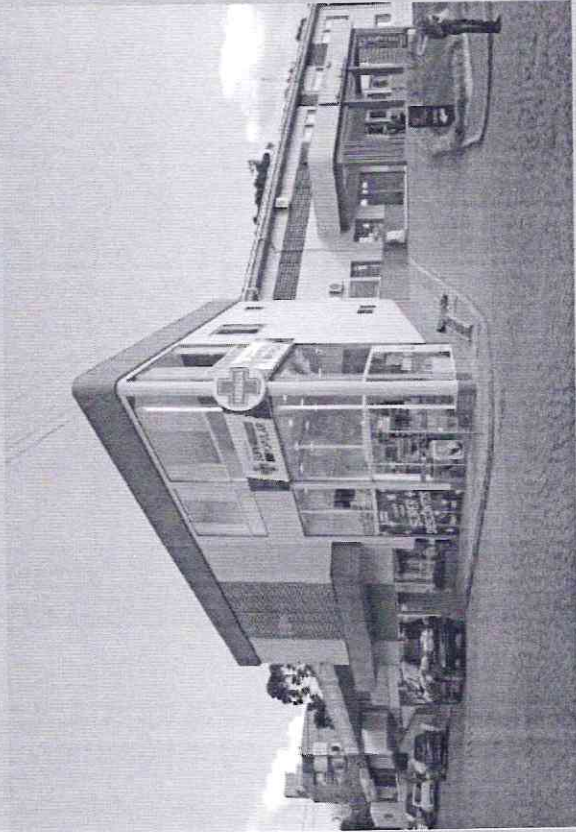

Organização proponente: Associação Beneficente Frei Rogério;  
CNPJ: 15.281.509/0001-27;

Município: Anita Garibaldi;

Endereço: Rua Pe. Remigio Della Vechia, 248, Centro, Anita Garibaldi SC;

Nome do Responsável pelo Plano de Trabalho: Gabriel Stanck

Nome do Responsável pela instituição: José Pinto Neto

Telefones: 49 – 3543 0111; (047)996346689

E-mail: [hospitalfreirogerio@yahoo.com.br](mailto:hospitalfreirogerio@yahoo.com.br);

[gabrielstanck@hotmail.com](mailto:gabrielstanck@hotmail.com)

Linha de Atuação: Saúde.

# ASSOCIAÇÃO BENEFCENTE HOSPITAL FREI ROGÉRIO – ANITA GARIBALDI

DIRETOR ENF GABRIEL STANCK

# HISTÓRICO

No dia 01/11/1952 realizou-se a reunião histórica na casa Paroquial de A.G, com finalidade a "construção do hospital". Essa ideia surgiu inicialmente de uma comissão composta por membros da comunidade de Anita Garibaldi.

O nome Frei Rogério, segundo Graciano Martello foi uma homenagem prestado ao frade, pessoa humilde e grande servo de Deus "Frei Rogério Neuhaus".

Essa grande obra que contou com esforços do Pe Elias Bordiegnon e a colaboração do povo, pode no ano 1953 concluir a primeira ala (de madeira) do hospital, tendo continuidade a construção e melhorias ao longo do tempo. Atualmente o HFR passou a ser administrada pela Associação Beneficente Frei Rogério composta por membros da comunidade Anitense.

# PLANO DE TRABALHO 2022 POLÍTICA HOSPITALAR CATARINENSE (PHC)

## OBJETO

O presente projeto tem por objetivo para uso do recurso do incentivo da Política Hospitalar Catarinense de R\$222.656,00 (duzentos e vinte dois mil reais, seiscentos e cinquenta e seis reais) mensais.

## FINALIDADE

Este projeto tem por finalidade promover parte do custeio e manutenção do Hospital Frei Rogério, para compra de alimentos, materiais de limpeza e lavanderia, materiais de RX, materiais hospitalares em geral, medicamentos e salários.



# JUSTIFICATIVA

O Hospital Frei Rogério realiza atendimentos de urgência e emergência, ambulatorial e internações da população local.

É de conhecimento de todos atual situação dos hospitais estão passando por uma grande crise financeira, e não podendo negar atendimento aos pacientes que nele chegam, procurando uma solução para suas enfermidades.

E, há que se chamar atenção para o fato de que a tabela do SUS está defasada há vários anos, e o maior percentual de atendimento pelo Hospital Frei Rogério é de pacientes oriundos do SUS 92%, não cobrindo as despesas ocorridas para o fornecimento dos serviços.



# PÚBLICO ALVO

O público alvo é preponderantemente a população da cidade de Anita Garibaldi, Celso Ramos, Abdon Batista, Cerro Negro e Pinhal da Serra que hoje conta com uma população estimada de 12.830 habitantes. Hoje atendemos em média no serviço de Urgência e Emergência cerca de 1600 atendimentos/mês pelo Hospital Frei Rogério de Anita Garibaldi.



Associação Beneficente

Hospital  
Frei Rogério

# CAPACIDADE TÉCNICA E OPERACIONAL

O Hospital Frei Rogério tem 38 (trinta e oito) leitos disponíveis e completos, para atender pacientes de baixa e média complexidade, com capacidade instalada para ampliação para 50 leitos.

O corpo clínico é composto por 7 (sete) médicos que atendem em regime de plantão presencial, nos dias de semana e aos finais de semana pronto socorro, unidade de internação, ultrassom.

O quadro de profissionais capacitados é composto também por: 01 farmacêutico, 01 fisioterapeuta, 01 tecnólogo em radiologia, 01 nutricionista, 01 Psicóloga, 05 enfermeiros e 10 técnicos em enfermagem. ( Em contratação assistente social, terapeuta ocupacional e professor de educação física, quatro técnicos de enfermagem, um enfermeiro, para unidade de saúde mental).

Realizamos atendimentos para nível de consórcio no ambulatório do Hospital para Ultrassonografia, radiologia, consulta para profissionais de nível superior nutrição, psicologia e fisioterapia.

Estamos em andamento para recebimento do recurso para reforma do centro cirúrgico e construção da nova central de material esterilizado, aquisição de novos equipamentos para estas áreas.

Realizamos procedimentos de nível ambulatorial para o município e de mutirão para o estado de nível de baixa complexidade e ambulatorial



# RECURSOS

O Valor global que se busca com este plano de trabalho, para recebimento do recurso do incentivo da Política Hospitalar Catarinense é de R\$ 2.671,872,00 (dois milhões seiscentos e setenta e um mil, oitocentos e setenta e dois reais) esse valor anual é de R\$222.656,00 (duzentos e vinte dois mil reais, seiscentos e cinquenta e seis reais) mensais.



Associação Beneficente

Hospital  
Frei Rogério



# CRONOGRAMA DE EXECUÇÃO METAS A SEREM ATINGIDAS

Nosso objetivo é conseguir a melhoria da qualidade na prestação dos serviços médicos e hospitalares na urgência e emergência, no regime de internação clínica, psiquiátrica e cirúrgica na parte eletiva.

Com o apoio dos recursos da PHC proporcionará o aumento da capacidade de atendimentos prestados durante o mês e ano..

O recebimento dos recursos se faz necessário devido o aumento dos valores cobrados pelos os insumos de materiais e medicamentos praticados no mercado pela curva XYZ.

Ofertar a ampliação nos serviços de saúde mental com total de 7 leitos femininos, e aumento da capacidade na oferta das cirurgias eletivas para especialidade vascular no total de 200 ao mês.



# CRONOGRAMA DE EXECUÇÃO

**Descrição:** Os recursos repassados para Hospital está sendo celebrado a fim de manter a prestação de serviço médicos e hospitalares, no regime para atendimentos de urgência e emergência, saúde mental e cirurgias eletivas, bem como sua manutenção e custeio para compra de materiais, medicamentos, alimentos, luz, INSS, FGTS, internet, materiais para escritório, impressos de gráfica, taxa de coleta de lixo, sistema de informação para cadastros dos pacientes, contabilidade, gases de para atendimentos dos pacientes, e gases para cozinha, materiais e produtos de limpeza, materiais e produtos para lavanderia, manutenção preventiva de equipamentos do pronto socorro e unidade de internação, e compra de uniformes para os colaboradores, para o sobreaviso de laboratório 24 horas por dia, radiologia 24 horas e finais de semana e feriados.

**Data de início:** 07/2022

**Data de fim:** 07/2023



Associação Beneficente

Hospital  
Frei Rogério

# CRONOGRAMA DE DESFEMBOIS

Plano de aplicação de recurso previsto

Natureza da despesa - Especificação

O repasse de recursos para Hospital está sendo celebrado a fim de manter a prestação de serviço médicos e hospitalares, bem como sua manutenção e custeio para pagamento de INSS, FGTS, internet, materiais para escritório, impressos de gráfica, taxa de coleta de lixo, sistema de informação para cadastros dos pacientes, contabilidade, gases de para atendimentos dos pacientes, e gases para cozinha, materiais e produtos de limpeza, materiais e produtos para lavanderia, manutenção preventiva de equipamentos do pronto socorro e unidade de internações, e compra de uniformes para os colaboradores, para os atendimentos de urgência e emergência e pacientes internados.

Aquisição e compra de materiais, medicamentos, alimentos, luz, água, para diversas áreas do hospital sendo elas:

- Clínica Médica;
- Pronto Socorro;
- Ambulatório;

- Unidade de Saúde Mental

- Laboratório de análises clínicas para o serviço de urgência/emergência e paciente internados;

- Serviço de radiologia para urgência/emergência e paciente internados;

Pagamento para contratação dos profissionais enfermeiros, técnicos de enfermagem e médicos:

- Clínica Médica;
- Pronto Socorro;
- Ambulatório;
- Unidade de Saúde Mental

Pagamento para contratação de sobreaviso:

- Cobertura 24 horas de laboratório de análises clínicas urgência/emergência e paciente internados;

- Cobertura 24 horas de fisioterapia pacientes internados;

- Cobertura 24 horas de psicóloga Urgência/ Emergência e pacientes internados;

Pagamento para contratação dos profissionais enfermeiros, técnicos de enfermagem e médicos, assistente social, psicóloga, nutricionista, professor de educação física para seguinte unidade;

- Unidade de Saúde Mental
- Clínica Médica rotineiro;

Cirurgia eletiva Vascular – esclerosante

Total

	Mês R\$	Ano R\$
	RS 22.000,00	RS 264.000,00
	RS 20.500,00	RS 246.000,00
	RS 180.156,00	RS 2.161.872,00
	RS 22.656,00	RS 2.671.872,00

